

NTLAB LBYS (Laboratuvar Bilgi Yönetim Sistemi) Kullanım Kılavuzu

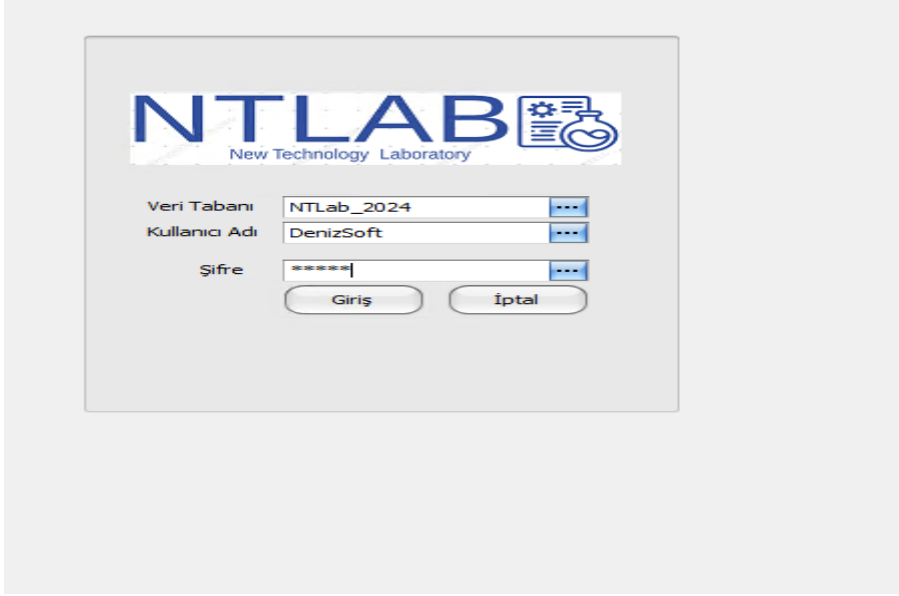

NTLAB LBYS tüm laboratuvar sistemlerini yöneten, rapor çıktısını herhangi bir araç kullanmadan oluşturabilen ve aynı zamanda performans ölçümü yapabilen MSSQL veri tabanı kullanan Client Server mantığı ile şekillendirilmiş bir yazılımdır.

Üç ana modülden oluşur.

1-Yönetici Uygulaması

2-Numune Kabul uygulaması

3-Laboratuvar uygulaması

1-Yönetici Uygulaması:

Kullanıcı tanımlarının yapıldığı, kullanıcı genel yetkilerinin tanımlandığı, Laboratuvar şefi yetkisi ve Matriksel Yetkili kullanıcı tanımlamalarının yapıldığı bölümdür

Şifre ile girilen arabirimi ile yetkisiz kullanıcıların girişi engellenir.

2-Numune Kabul Uygulaması: Numune kabul uygulamasına şifreli giriş yapılır.

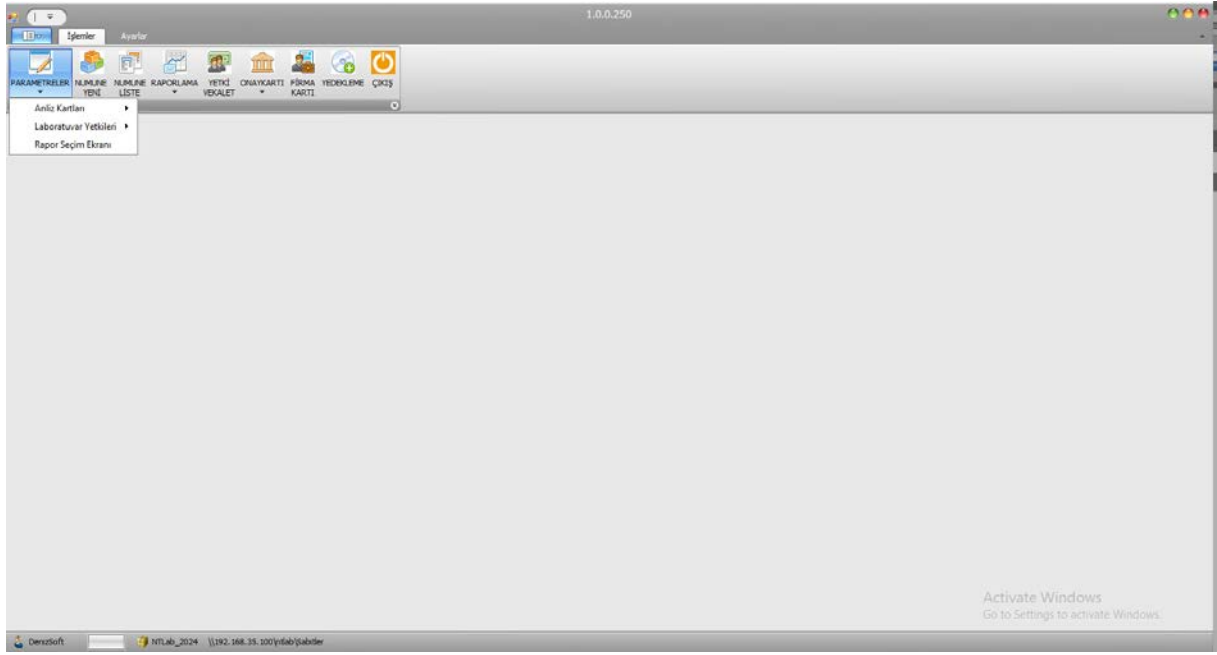

Bu uygulama mevcut sistemin kalbidir. Tüm işlemler Numune, Analiz, Parametrelerinin tanımlandığı, Laboratuvar yetkilerinin verildiği, Kullanıcıların hangi analizlerde işlem yapmasının belirlendiği Parametreler bölümü mevcuttur.

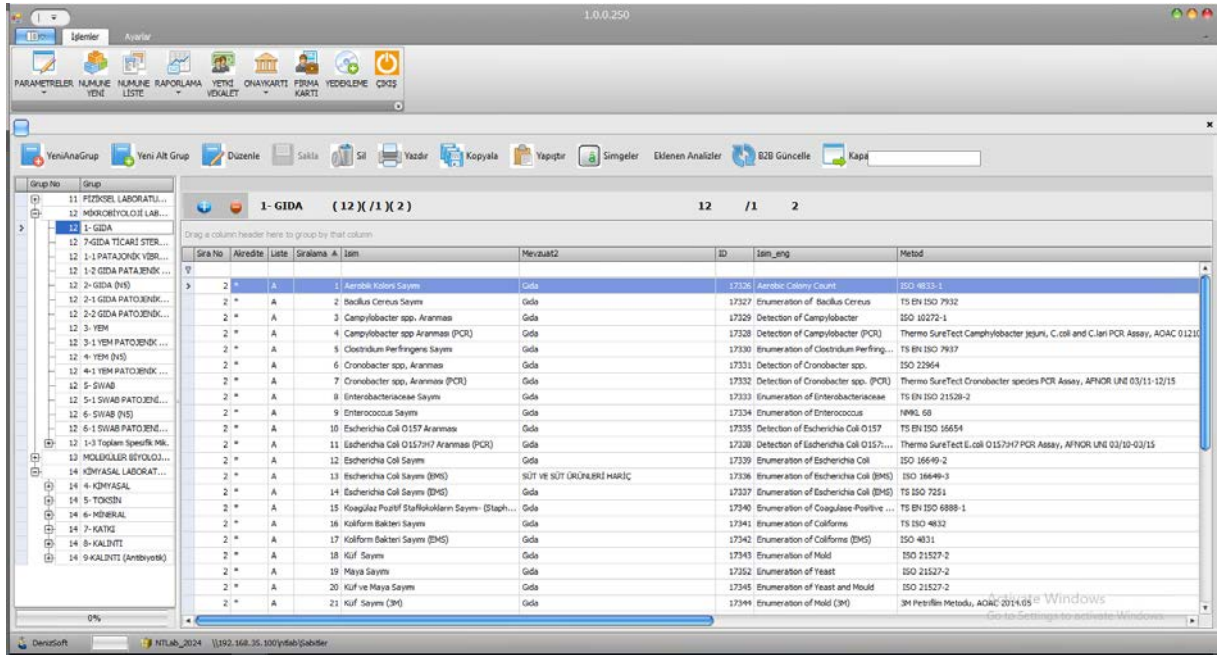

Sol taraftaki bölümde Laboratuvarlar tanımlanır. Orta bölümde de Analiz isimleri, Laboratuvar bölümlerinin oluşturulduğu çok fonksiyonlu dallı yapı mekanizmaları bulunmaktadır.

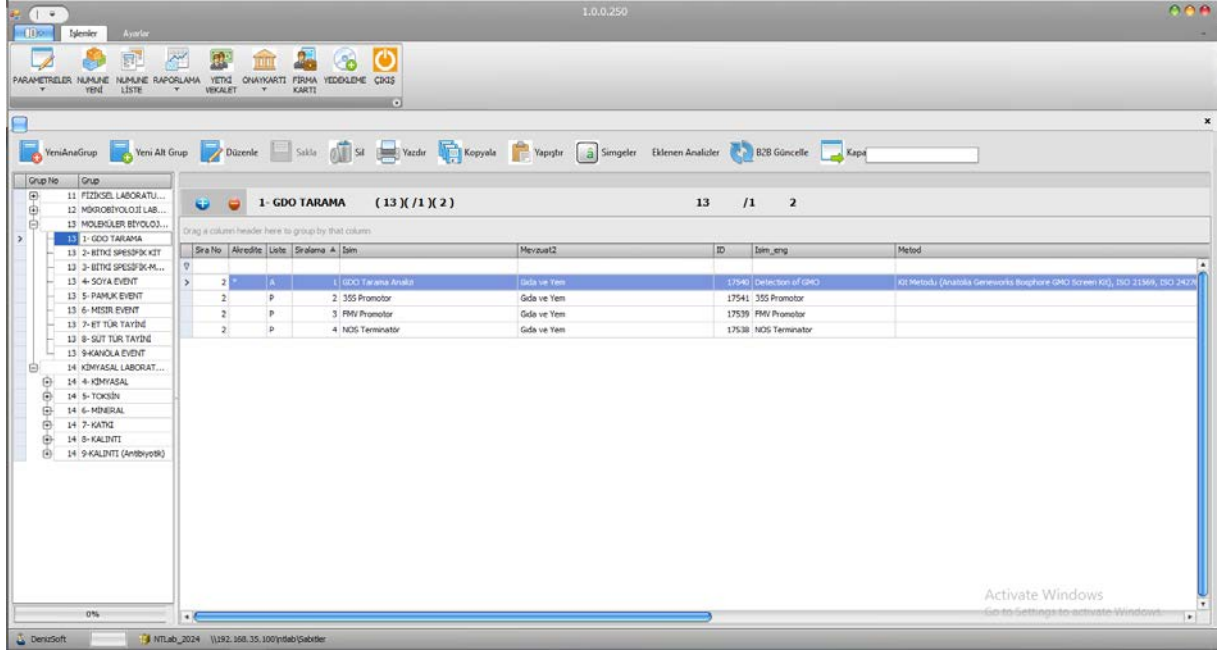

Yetkilendirme işlemleri tamamlandıktan sonra Numune, Numune/Yeni ile yeni numune oluşturma işlemi yapılır. Oluşturulan numuneler Numune/Liste bölümüne geçer

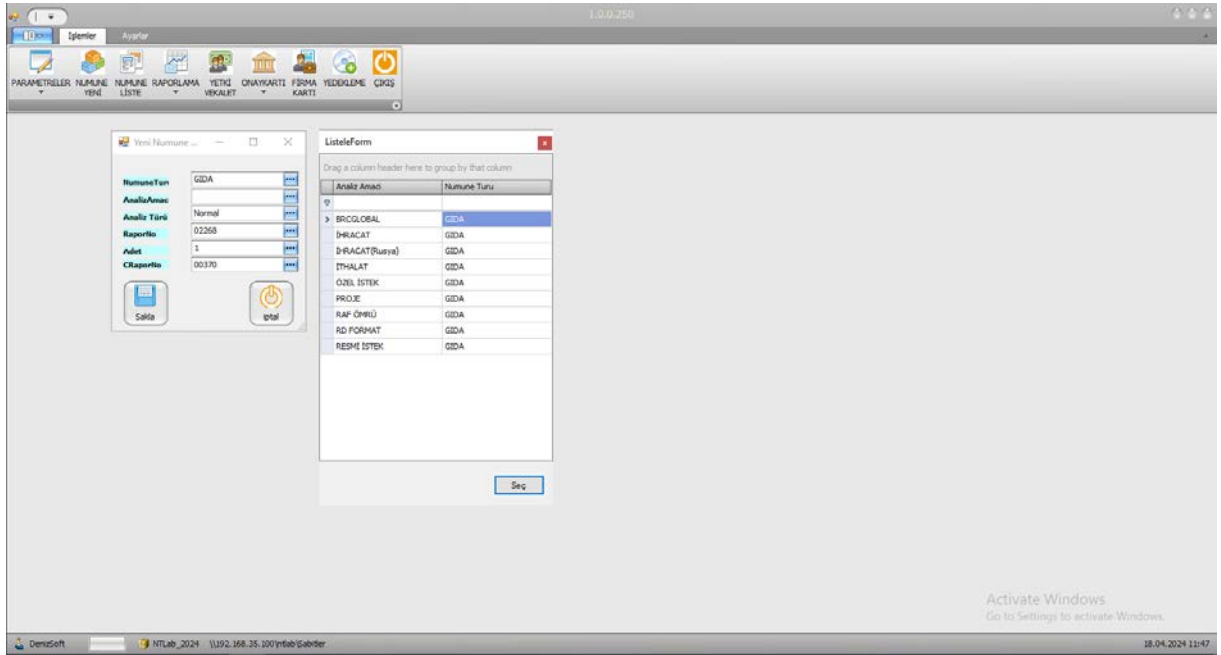

Numune Kabul listesi

Arama tarama işlemlerinin yapıldığı Durum bilgisine göre renk tayfindan oluşturur ve numune kabul kullanıcılarına kolaylık sağlar. Durum bilgisi Analiz Tanımlandı, Laboratuvara Gönderildi, Lab.Analiz Sonuçları Girildi, Laboratuvar Şefi Onayladı, Sonuçlar Hazır, Rapor

Yazdırıldı, Rapor Onaylandı(NKR), Rapor Onayları Tamamlandı, Rapor Kilitlendi şeklindedir. Yazılanlardan anlaşılacağı gibi bir durum tamamlanmadan diğer durumlara geçiş yapılmaz. Durum bir önceki durumdan sonraki duruma göre bir kurallar çerçevesinde gerçekleşir.

Numune oluşturulduktan sonra Değişiklik yap butonu ya da ilgili numune kaydının üstünde çift tıklama ile Numunenin bilgilerine ulaşılır.

- Üst Bilgiler (Top Information):** Fields for Revizyon No, Revizyon No.1, Revizyon No.2, and Revizyon No.3.
- Numune Türü (Sample Type):** YEM (Feed).
- Analiz Türü (Analysis Type):** Normal.
- Analiz Birim (Analysis Unit):** Akr./Normal.
- Analiz Nedeni (Analysis Reason):** YEM.
- Analiz Başlama Tarihi (Analysis Start Date):** 18.04.2024 08:11.
- Analiz Bitiş Tarihi/Saati (Analysis End Date/Time):** / /.
- Numune Kaydı (Sample Record):** A detailed form containing:
 - Numune Adı (Sample Name):** KANATLI UYU
 - Lab. Adı (Lab. Name):** KANATLI UYU
 - Miktar (Amount):** 6 kg
 - Ambalaj (Packaging):** MUHÜRÜLÜ POZET AMBALAJ
 - Sıcaklık (Temperature):** 20
 - Özellik (Characteristic):** /
 - Güvenlik Hükümleri (Safety Regulations):** 35012032 / 35012033
 - Lot Numarası (Lot Number):** 2301.12.00.00.11
 - Marka (Brand):** /
 - GTİP No (HS Code):** 2301.12.00.00.11
 - Firma Adı (Company Name):** PRUYA HAMMADDE İÇ VE DIŞ TİC. A.Ş.
 - Seri / Parç. No (Serial / Part No):** 20240303PE12 NUMUNE KOD NO:136
- Analizler (Analyses):** A table showing analysis results for various elements.

Grup	Analiz Adı	Rapor	Analiz ADENG	Metod	Birim	Analiz Sonucu	Analiz Sonu...	U	LD	DF
14	Kadmium (Cd) (%88 Kuru Maddede)		Cadmium (Cd)	FNK...	mg/kg	0,12	0,12			
14	Kurşun (Pb) (%88 Kuru Maddede)		Lead (Pb) (%)	FNK...	mg/kg	0,35	0,35			
14	Çin (Pb) (%88 Kuru Maddede)		Mercury (Hg)...	FNK...	mg/kg	0,08	0,08			
14	Arsenik (As) (%88 Kuru Maddede)		Arsenic (As) ...	FNK...	mg/kg	0,15	0,15			
14	Veteriner İlaç Kalıntılar ve Antikoksidant Tayin		İşlet...	Test	mg/kg	Test Edilmedi	Not Detected			
14	4-Epi-Chlorotetracycline HCl			Test	mg/kg	Test Edilmedi	Not Detected			
14	4-Epi-Tetracycline HCl			Test	mg/kg	Test Edilmedi	Not Detected			
- Laboratuvara Ait Bilgiler (Lab. Information):** A table showing lab details for various samples.

Grup	Lab	Unvanı	Yetkilil	Lab. Not	İf. Onay	Lab. Onay	Lab. Kabul	Lab. Gönder	Raporla Cihazın
14	KMYKASA...	Kurumsal ...	Seres DİNÇÖK	Değerlendirme Olacak					
12	HBRDEB...	Mikrobiyal ...	Senge ŞAHİN	Değerlendirme Olacak					
13	MOLBUX...	Moleküler ...	Ozan Umur ...	Değerlendirme Olacak					
11	FİZİKSEL...	Fiziksel An...	Rengin GÖ...	Değerlendirme Olacak					

Mevcut sekmelere Numune üst bilgileri girilir Numune adı, Özelliği, Geliş tarihi, Miktarı, Ambalajı, Lot numarası vb.

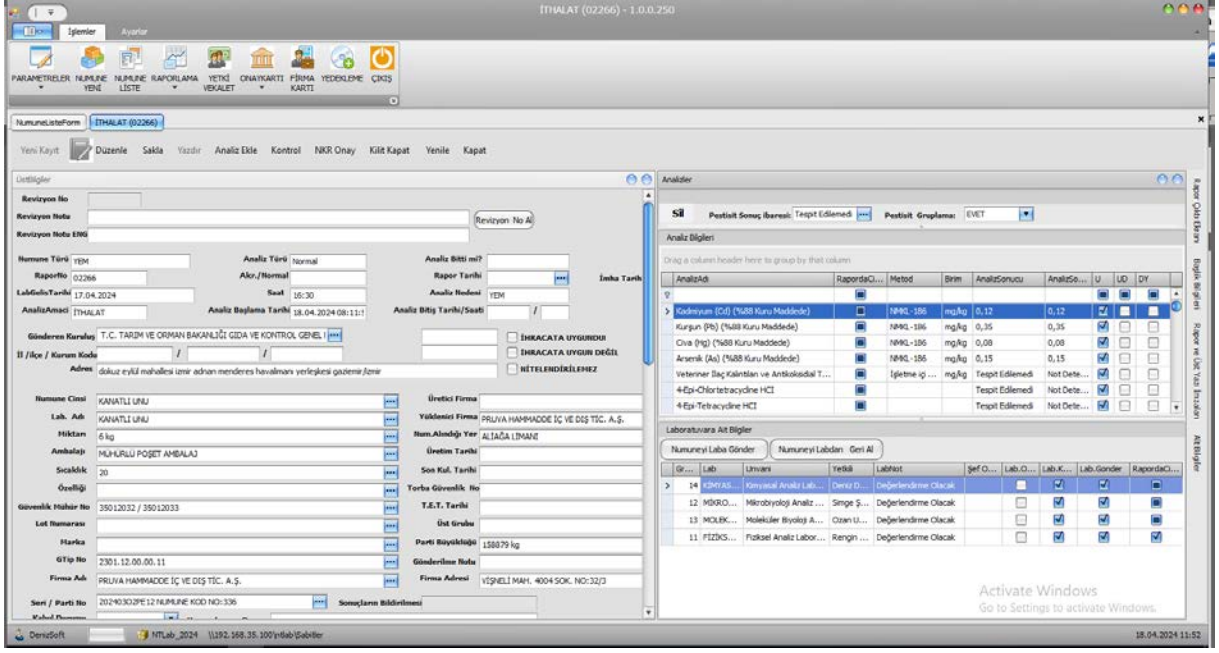

Analizler sekmesinden ilgili Analiz bilgileri, gideceği laboratuvarlar, yetki vekalet bilgileri laboratuvar şeflerinin imzaları eklenir

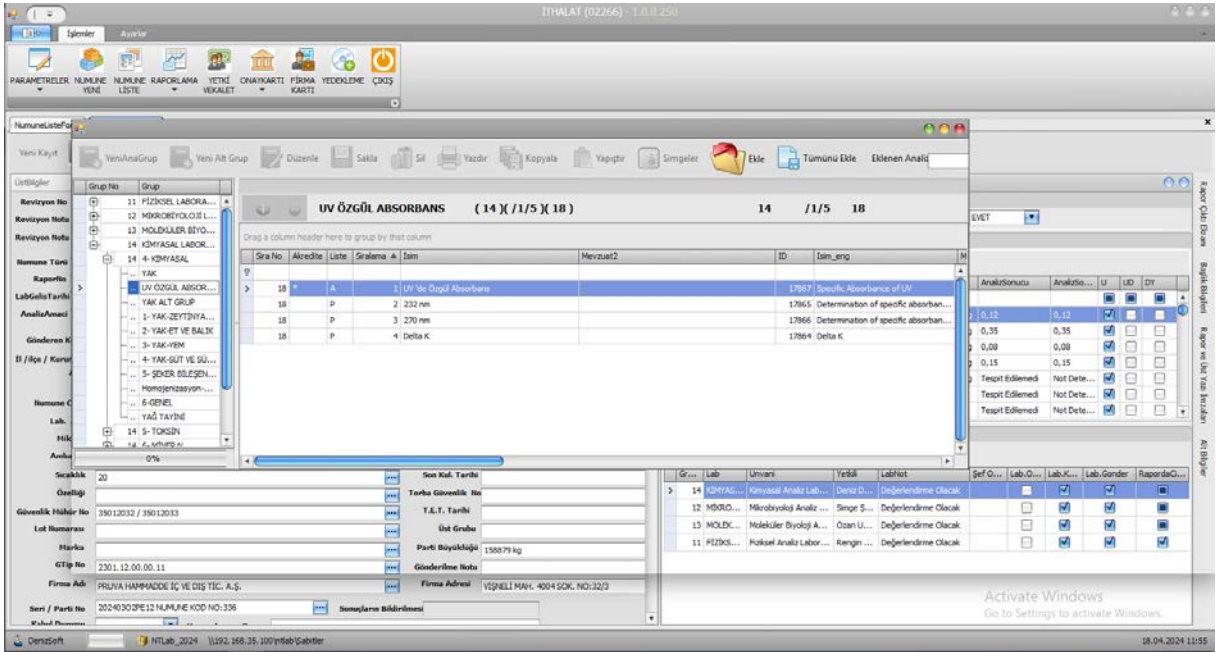

Lab gönder checkbox işaretlerini ve kayıt işlemi yapılır yapılmaz numune Artık Laboratuvar bölümünde görünür hale gelir.

Gerekli bilgiler, sonuçlar, uygunluk durumları girildikten sonra Durum bilgisine göre rapor çıktı ekranına geçilir ve Numune Rapor Oluşturulur.

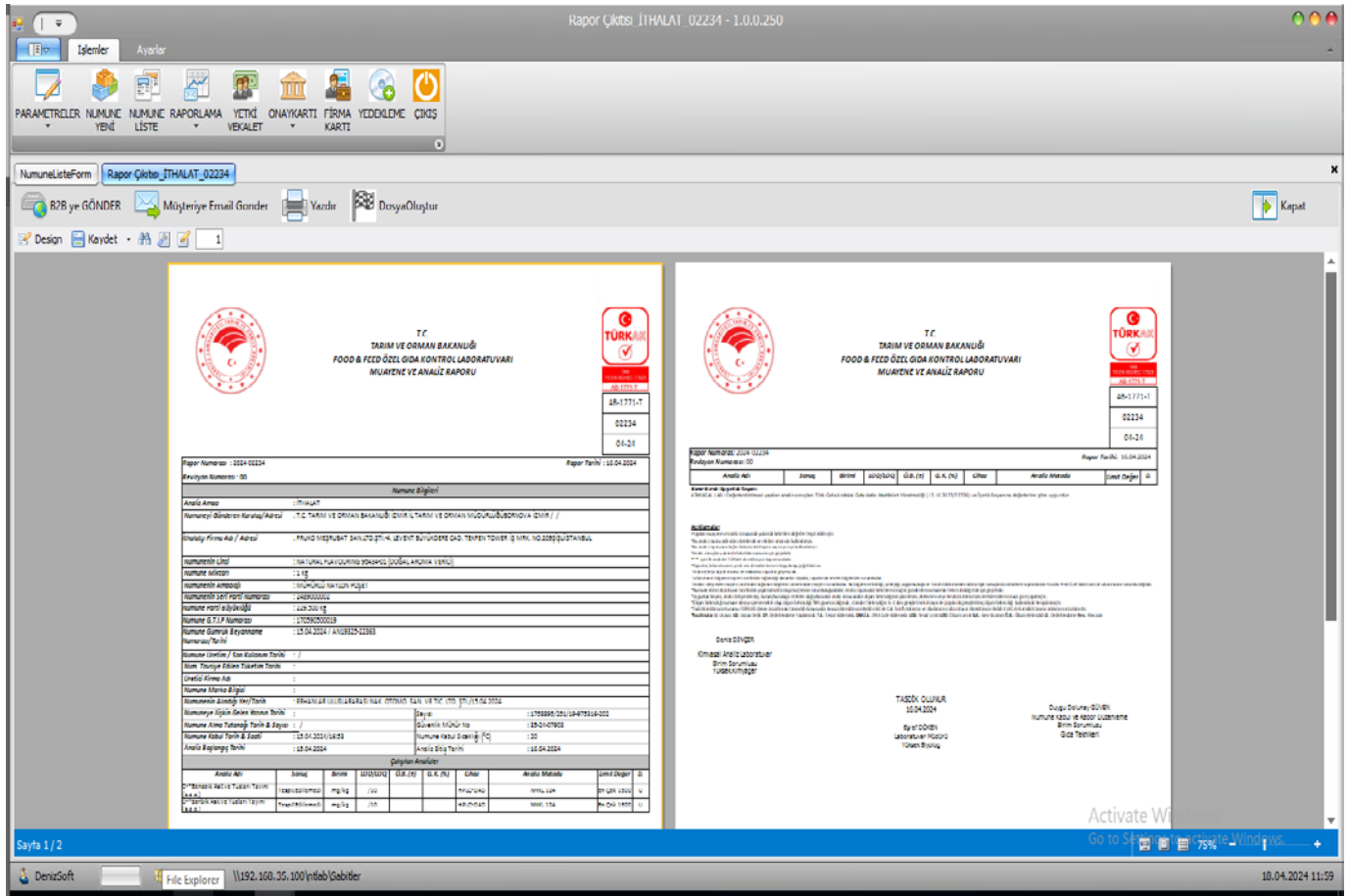

Rapor sonuç ekranından pdf, xls ve doc formatında çıktı alınabilir.

Ayrıca Rapor sonuç ekranında alınan sonuçları otomatik olarak pop mail hesapları vasıtası ile ilgili tanımlı mail adreslerine gönderebilir.

Raporlama Bölümünde istatistik bilgilerine ulaşılır. Aylık Faaliyet, Aylık faaliyet Raporu, Ek8 Belgesi vb. benzeri raporlama araçları bulunur.

Firmalar Butonu ile ilgili Firma tanımları yapılabilir. Firmaların durumuna göre Müşteri, Özel ve Plasiyer statülerinde firma tanımlamaları oluşturulur ve oluşturulan numune içinden çağrılan objeler üretilebilir.

Fiyat Teklif Butonu ile Numune oluşturulmadan fiyat teklifi oluşturulabilir. Oluşturulmuş tekliflere ulaşılabilir ve teklif çıktısı alınabilir.

Yedekleme bölümünden Sistemin veri tabanı bilgileri yedeklenebilir.

3-Laboratuvar Uygulaması;

ID	RaporNo	Grup No	Lab	Akredit	Numune	AnalizAdi	Num.Lab.Adı	Geliş Tarihi	Saat	LabKabulTarihi	LabKabulSaat	Durum	Lab Kabul	SefOnayT...	LabSonucTarih
28588	02265	11	FİZİKSEL LAB.	*	YEM	ITHALAT	SÜĞÜRMEZLİ...	07.03.2024	17:30	14.02.2024	11:07	Lab Numune Kabul Ett	<input checked="" type="checkbox"/>		
109...	02266	11	FİZİKSEL LAB.	*	YEM	ITHALAT	KANATLI LİMİ	18.04.2024	16:30	18.04.2024	09:55	Lab Numune Kabul Ett	<input checked="" type="checkbox"/>		
109...	02267	11	FİZİKSEL LAB.	*	YEM	ITHALAT	BUZDAĞLAR İÇİN...	18.04.2024	11:23			Yeni Numune	<input checked="" type="checkbox"/>		

ID	RaporNo	Grup No	Lab	Akredit	Numune	AnalizAdi	Num.Lab.Adı	Geliş Tarihi	Saat	LabKabulTarihi	LabKabulSaat	Durum	Lab Kabul	SefOnayT...	LabSonucTarih
29615	02647	14	KİMYASAL LAB.	*	GIDA	ITHALAT	NORDUN ADET F...	06.02.2024	12:04	03.03.2024	08:51	Lab Numune Kabul Ett	<input checked="" type="checkbox"/>		
28589	00682	14	KİMYASAL LAB.	*	YEM	ITHALAT	DOĞSÖZGÜR (Y...	07.02.2024	17:30	14.02.2024	11:46	Lab Numune Kabul Ett	<input checked="" type="checkbox"/>		
66098	01697	14	KİMYASAL LAB.	*	YEM	ÖZEL İSTEK	ALBALK BÜYÜ...	18.03.2024	16:18	03/29/2024	14:02	Lab Numune Kabul Ett	<input checked="" type="checkbox"/>		
66096	01698	14	KİMYASAL LAB.	*	YEM	ÖZEL İSTEK	TAVUK LİNE	18.03.2024	16:18	03/29/2024	14:01	Lab Numune Kabul Ett	<input checked="" type="checkbox"/>		
68136	01762	14	KİMYASAL LAB.	*	YEM	ÖZEL İSTEK	TAVUK LİNE	20.03.2024	16:45	3/21/2024	9:45	Lab Numune Kabul Ett	<input checked="" type="checkbox"/>		
68137	01763	14	KİMYASAL LAB.	*	YEM	ÖZEL İSTEK	TAVUK KAN LİNE	20.03.2024	16:43	3/21/2024	9:45	Lab Numune Kabul Ett	<input checked="" type="checkbox"/>		
68138	01767	14	KİMYASAL LAB.	*	YEM	ÖZEL İSTEK	TAVUK LİNE	21.03.2024	16:45	3/21/2024	9:55	Lab Numune Kabul Ett	<input checked="" type="checkbox"/>		
75191	01880	14	KİMYASAL LAB.	*	YEM	ÖZEL İSTEK	MAMA	26.03.2024	14:37	03/26/2024	15:56	Lab Numune Kabul Ett	<input checked="" type="checkbox"/>		
78192	01890	14	KİMYASAL LAB.	*	YEM	ÖZEL İSTEK	MESUR	26.03.2024	16:13	03/26/2024	16:17	Lab Numune Kabul Ett	<input checked="" type="checkbox"/>		
96334	02153	14	KİMYASAL LAB.	*	GIDA	ÖZEL İSTEK	SAHİL ÇAMİ EKS...	08.04.2024	16:09	4/15/2024	9:08	Lab Numune Kabul Ett	<input checked="" type="checkbox"/>		
100...	02225	14	KİMYASAL LAB.	*	GIDA	ÖZEL İSTEK	TAZE TEMİZLEN...	13.04.2024	14:30	15.04.2024	13:44	Lab Numune Kabul Ett	<input checked="" type="checkbox"/>		
106...	02238	14	KİMYASAL LAB.	*	GIDA	ÖZEL İSTEK	BUTUN PİLİÇ	16.04.2024	14:46	4/16/2024	3:23	Lab Numune Kabul Ett	<input checked="" type="checkbox"/>		
106...	02239	14	KİMYASAL LAB.	*	GIDA	ÖZEL İSTEK	KALÇALI BÜT	16.04.2024	14:46	4/16/2024	3:23	Lab Numune Kabul Ett	<input checked="" type="checkbox"/>		
106...	02240	14	KİMYASAL LAB.	*	GIDA	ÖZEL İSTEK	BONFILE	16.04.2024	14:46	4/16/2024	3:23	Lab Numune Kabul Ett	<input checked="" type="checkbox"/>		
106...	02241	14	KİMYASAL LAB.	*	GIDA	ÖZEL İSTEK	ÇİĞER-YÜRÜK	16.04.2024	14:46	4/16/2024	3:23	Lab Numune Kabul Ett	<input checked="" type="checkbox"/>		
106...	02242	14	KİMYASAL LAB.	*	GIDA	ÖZEL İSTEK	TAŞLIK	16.04.2024	14:46	4/16/2024	3:23	Lab Numune Kabul Ett	<input checked="" type="checkbox"/>		
107...	02246	14	KİMYASAL LAB.	*	YEM	ÖZEL İSTEK	SÖZÜR MEMOĞ...	16.04.2024	16:01	16.04.2024	16:41	Lab Numune Kabul Ett	<input checked="" type="checkbox"/>		

Numune Laboratuvara gönderildikten sonra kullanıcı yetkisine göre numune seçilir. Önce numune kabul işlemi yapılır. Numunenin kabulü ilgili analizin fiziki olarak numune laboratuvara geldi bilgisini vermek, performans ölçümü ve zaman değerlendirmelerinin yapılması için gerekli bir işlemdir. Mevcut listede çift tıklama işlemiyle numunenin içine girilir.

ANALIZI YAPILACAKLAR ANALIZI SONUÇLANAN RAPORLAMA ÇIKIŞ

GIDA ETİHALAT (00647)
SODYUM ASET PEROFOSFAT 450(E)

Yorum Ekle FAL Sonucu

Namune Genel Uygunluğu: U UD Deney Sorunsuzu Adı: Deney Sorunsuzu Ürünü: Not Değerlendirme Olacak

Drag a column header here to group by that column

ID	Sıra No	Metod	Siralama	Yol	Grup No	Liste	RaporNo	İsim	İsim_eng	Cihaz	AnalizSonucu	AnalizSonucuEng	Metod Eng	Birim	Birim Eng	N1	N2	N3	N4	NS	N1ENG	N2ENG	N3EN
61131	10	NMKL-186	4	1- FO...	14	A	00647	Civa (Hg)	Mercury (Hg)	ICP-MS	Tespit Edilemedi		NMKL-186	mg/kg	mg/kg								
61130	10	NMKL-186	3	1- FO...	14	A	00647	Arsenik (As)	Arsenic (As)	ICP-MS	0,11		NMKL-186	mg/kg	mg/kg								
61129	10	NMKL-186	2	1- FO...	14	A	00647	Kadmiyum (Cd)	Cadmium (Cd)	ICP-MS	Tespit Edilemedi		NMKL-186	mg/kg	mg/kg								
61128	10	NMKL-186	1	1- FO...	14	A	00647	Kurşun (Pb)	Lead (Pb)	ICP-MS	0,05		NMKL-186	mg/kg	mg/kg								

TurumTutlupe

TurumENG

Activate Windows
Go to Settings to activate Windows.

DenizSoft NTLab_2024 \\192.168.25.100\ntlab\labster 18.04.2024 12:06:53

Daha önce tanımlanan analiz parametre yetkilerine göre laboratuvar çalışanları analizleri girerek numunenin sonuç ve bilgilerini eklerler.

Onayla butonu ile şef onayına sunarlar.

Laboratuvar Raporluo

MİKROBİYOLOJİ LABORATUVAR 00647

Şef Onay Bekleyen Numune(2)
Emza Onay Bekleyen Numune(0)

Analiz Yapılacak Numune Listesi

NKR ye Gönder Düzenle Yazdır Excel Aktar QR/BARKOD ile Kabul Lab Kabul Lab.ŞefOnay E İmza Onay

Drag a column header here to group by that column

ID	RaporNo	Grup No	Lab	Akredite	Namune	Analizmetod	Num.Lab.Adı	Geliş Tarihi	Saat	LabKabulTarihi	LABKabulSaat	Durum	Lab Kabul	ŞefOnayT...	LabSonuçTarih
102...	02232	12	MİKROBİYOLOJİ LAB	*	GIDA	0201 İSTEK	TAZELI KURU İS...	13.04.2024	16:05	16.04.2024	16:06	Lab Numunevi Kabul Etti			
106...	02237	12	MİKROBİYOLOJİ LAB	*	GIDA	0201 İSTEK	DOĞERLILIMIS ...	16.04.2024	14:46	16.04.2024	15:31	Lab Numunevi Kabul Etti			
107...	02246	12	MİKROBİYOLOJİ LAB	*	YEM	0201 İSTEK	SİĞİR HEMOGL... KURBAĞI ET	16.04.2024	16:01	16.04.2024	16:28	Lab Numunevi Kabul Etti			
107...	02249	12	MİKROBİYOLOJİ LAB	*	GIDA	0201 İSTEK	KURBAĞI ET	17.04.2024	13:36	17.04.2024	14:37	Lab Numunevi Kabul Etti			
108...	02250	12	MİKROBİYOLOJİ LAB	*	GIDA	0201 İSTEK	ÇEKİRDEKLER...	17.04.2024	15:39	17.04.2024	16:16	Lab Numunevi Kabul Etti			

Lab Geri Gönder Onayla Sakla Yazdır Mazeret Simgeler Kapat

Yorum Ekle

Drag a column header here to group by that column

RaporNo	Akredite	Analizmetod	Analiz Ekle	Geliş Tarihi	Lab	Sorunlu	Durum	Saat	Lab Adı
02235	*	ETİHALAT		16.04.2024	MİKROBİYOLOJİ LAB		Lab. Analiz Sorunlu G...	18:30	SALIK UFU
02236	*	ETİHALAT		16.04.2024	MİKROBİYOLOJİ LAB		Lab. Analiz Sorunlu G...	18:30	SALIK UFU

Namune Genel Arılandı? U UD DY Deney Sorunsuzu Adı: Deney Sorunsuzu Ürünü: LabNot

Drag a column header here to group by that column

İsim	U	UD	DY	Metod Eng	Sıra No	RaporNo	Grup No	Akredite	Liste	İsim_eng	AnalizSonucu	Olçum Limiti	Siralama	Altın
Enterobacteriaceae Sayımı (NS)	<input checked="" type="checkbox"/>	<input type="checkbox"/>	<input type="checkbox"/>	TS EN ISO 21528-2	10	02235	12	*	A	Enumeration of Enterobacteriaceae (NS)	<10		6	
Salmonella spp. Aranması (NS)	<input checked="" type="checkbox"/>	<input type="checkbox"/>	<input type="checkbox"/>	TS EN ISO 6579-1	10	02235	12	*	A	Detection of Salmonella spp. (NS)	Tespit Edilemedi		22	

TurumTutlupe

İmza Yürürlük Amacı Olmayan Hayvansal Yan Ürünler Yönetmeliği Ek-2'ye göre uygundur.

TurumENG

The sample is suitable according to Annex-2 of the Regulation on Animal By-Products Not Intended for Human Consumption.

Activate Windows
Go to Settings to activate Windows.

DenizSoft NTLab_2024 \\192.168.35.100\ntlab\labster 18.04.2024 12:08:43

Laboratuvar Őef onayı iŐleminden sonra Numune, Numune kabul uygulamasında Sonular hazır durumuna geer ve ıktı almak iin elveriŐli Őartlar oluŐmuŐ olur. Numune Őef onayları bitmeden Rapor ıktısı alınamaz. Numune, Numune Kabul uygulamasından duruma gre tekrar laboratuvara gnderebilir. Laboratuvar Őefi de Numuneyi laboratuvar alıŐanlarına geri gnderip Mazeret bildirebilir. İsterse Numune kabul uygulamasına geri gnderip durum deĐiŐikliĐinde bulunabilir.

Ayrıca E-imza modlnden de E-imza iŐlemlerini gerekleŐtirirler.

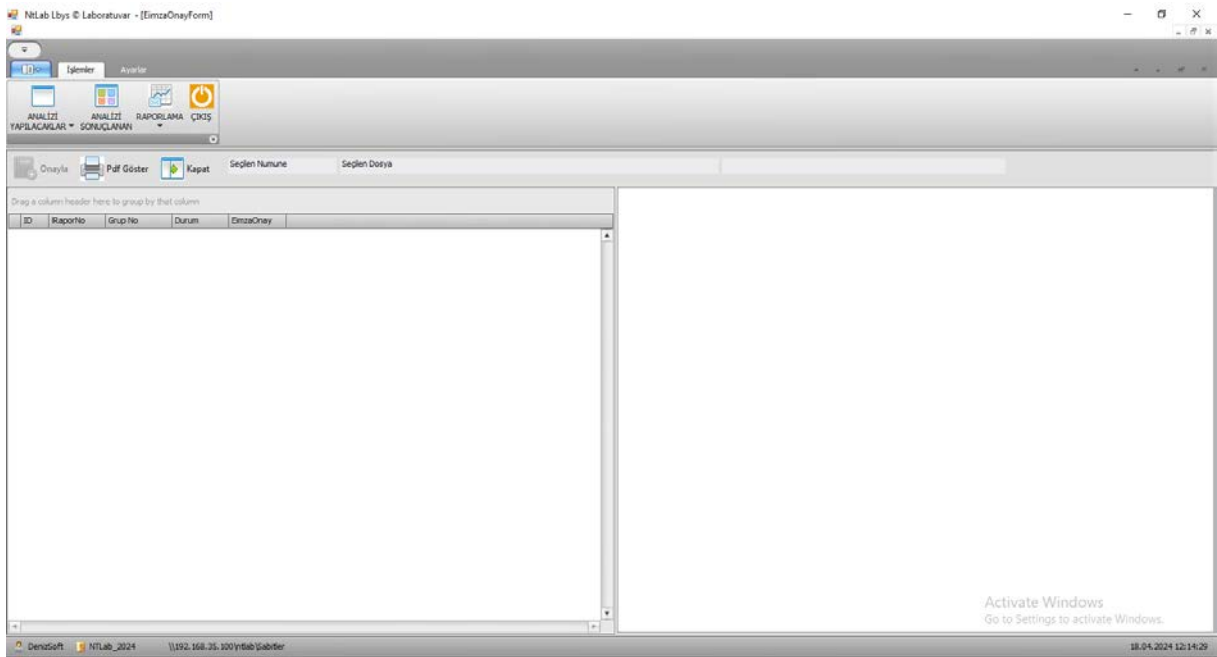

Mevcut olan bu işlemlerin hepsi sistem içinde güvenlik kontrol loglama bölümünden takip edilebilir.

ListeleForm

Drag a column header here to group by that column

ID	Rapor No	Tarih	A	Kullanıcı	İşlem	Adisima	Saat
159971	02142	08.04.2024	C.TATLI		NOForm gönder	Numune Gönder işlem yapıldı(10:00)	
159972	02142	08.04.2024	S.ŞAHİN		MİKROBİYOLOJİ LAB. Lab Kabul	Lab Numune'yi Kabul Ettim	15:45
165989	02142	15.04.2024	M.O.YAKAR		FİZİKSEL LAB. Lab Kabul	Lab Numune'yi Kabul Ettim	09:00
166117	02142	15.04.2024	S.ŞAHİN		Lab(Soruç Onaylama) 12	MİKROBİYOLOJİ LAB.Lab Soruçları Onayladı	11:53
166184	02142	15.04.2024	S.ŞAHİN		MİKROBİYOLOJİ LAB. LabŞeff(Onay)	LabŞeff Numune'ye Onay Verdi	13:20
174537	02142	17.04.2024	M.O.YAKAR		Lab(Soruç Onaylama) 11	FİZİKSEL LAB.Lab Soruçları Onayladı	09:19
174947	02142	17.04.2024	M.O.YAKAR		FİZİKSEL LAB. LabŞeff(Onay)	LabŞeff Numune'ye Onay Verdi	09:20
174958	02142	17.04.2024	C.TATLI		Rapor Yazdırma	Rapor Yazdırıldı	

Kapat

NumuneListeleForm - 1.0.0.250

PARAMETRELER NEARLINE NUMUNE YENİ RAPORLAMA YETKİ VEKALET ONAYKARTI FİRMA KARTI YERLEKLEME ÇIKIŞ

Numune Bilgileri

Yeni Kayıt Düzenle Sil Yazdır Listele Ecele Aktar QR ile Kabul 02141 Kapat

Drag a column header here to group by that column

Lab Geliş Ta...	Rapor No	Analiz A...	Analiz ...	Durum	Gönderen Kuruluş	Ad	Seri Parç No
02.04.2024	02141						

02.04.2024 02141

Rapor No	Tarih	A	Kullanıcı	İşlem	Adisima	Saat	
159971	02142	08.04.2024	C.TATLI		NOForm gönder	Numune Gönder işlem yapıldı(10:00)	
159972	02142	08.04.2024	S.ŞAHİN		MİKROBİYOLOJİ LAB. Lab Kabul	Lab Numune'yi Kabul Ettim	15:45
165989	02142	15.04.2024	M.O.YAKAR		FİZİKSEL LAB. Lab Kabul	Lab Numune'yi Kabul Ettim	09:00
166117	02142	15.04.2024	S.ŞAHİN		Lab(Soruç Onaylama) 12	MİKROBİYOLOJİ LAB.Lab Soruçları Onayladı	11:53
166184	02142	15.04.2024	S.ŞAHİN		MİKROBİYOLOJİ LAB. LabŞeff(Onay)	LabŞeff Numune'ye Onay Verdi	13:20
174537	02142	17.04.2024	M.O.YAKAR		Lab(Soruç Onaylama) 11	FİZİKSEL LAB.Lab Soruçları Onayladı	09:19
174947	02142	17.04.2024	M.O.YAKAR		FİZİKSEL LAB. LabŞeff(Onay)	LabŞeff Numune'ye Onay Verdi	09:20
174958	02142	17.04.2024	C.TATLI		Rapor Yazdırma	Rapor Yazdırıldı	

Starts with(Rapor No, 02141)

Edin Filtre

Laboratuvar Bilgileri

Ad	Ünvanı	A	Lab Durum	Baş Tarih	Bit Tarih	Lab Gönder	Lab Kabul	Lab Sonuç	Şeff Onay
Prof. Dr. Öğr. Üyesi	Fiziksel Analiz Laboratuvar Birim Sorumlusu		Lab. Analiz Soruçları Giriş	15.04.2024	15.04.2024	<input checked="" type="checkbox"/>	<input checked="" type="checkbox"/>	<input checked="" type="checkbox"/>	EYET
Sinay ŞAHİN	Mikrobiyoloji Analiz Laboratuvar Birim Sorumlusu		Lab. Analiz Soruçları Giriş	8.04.2024	15.04.2024	<input checked="" type="checkbox"/>	<input checked="" type="checkbox"/>	<input checked="" type="checkbox"/>	EYET